Groupe Hospitalier Artois-Ternois
CENTRE HOSPITALIER D'ARRAS

CHARTE ROMAIN JACOB

Unis pour l'accès à la santé des personnes en situation de handicap

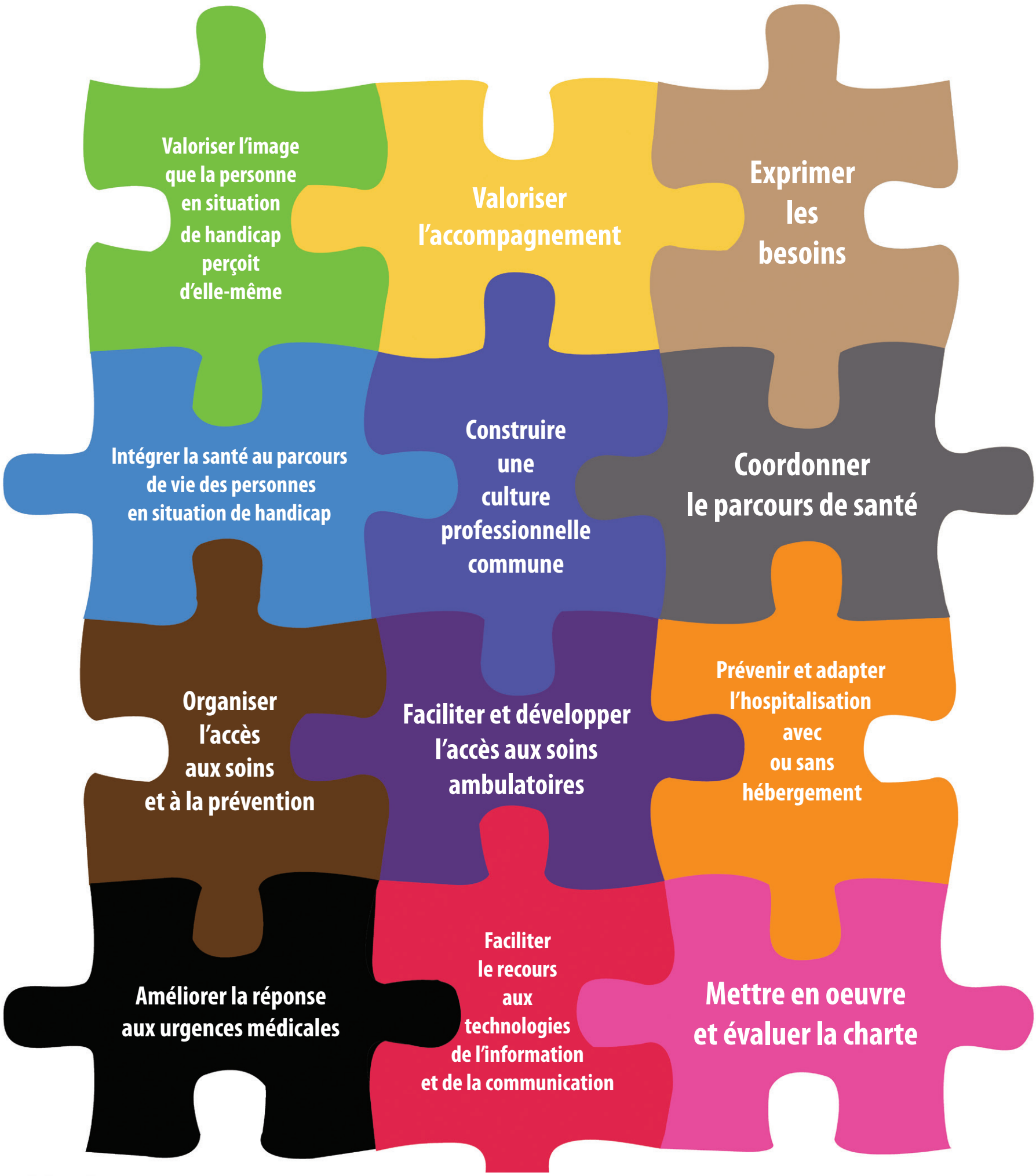

Signée le 6 juin 2019 au Centre Hospitalier d'ARRAS.

Handidactique

Pascal JACOB, président

Groupe Hospitalier Artois-Ternois
CENTRE HOSPITALIER D'ARRAS

Groupe Hospitalier Artois-Ternois
CENTRE HOSPITALIER DE BAPAUME

Groupe Hospitalier Artois-Ternois
CENTRE HOSPITALIER DU TERNOIS